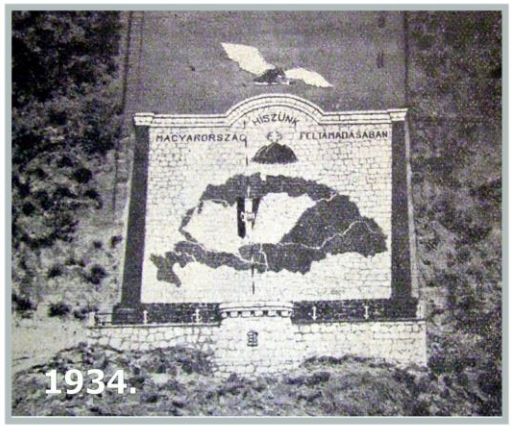

1934.

2012.

Tokaji Országzászló Emlékmű

2013.

2013. június 4.

„Hiszek egy Istenben, hiszek egy hazában,
Hiszek egy isteni örök igazságban,
Hiszek Magyarország feltámadásában.”

Tokaji Országzászló Emlékmű

Az 1920-as évek végén báró ***Umánczy Nándor*** országgyűlési képviselő javaslatára, országszerte mozgalom indult, s közadakozásból emlékműveket állítottak az 1920. június 4-i Trianoni diktátumra emlékezve. Az elsőt Budapesten, a Szabadság téren állították fel 1928. augusztus 20-án.

A tokaji Országzászló emlékművet, tudomásunk szerint 1934-1936-ban állították fel. Sem a városi, sem a területi levéltárban írásos dokumentumot nem találtunk róla. Régi fotók emlékeztetnek arra, hogy eredetileg, hogyan nézett ki.

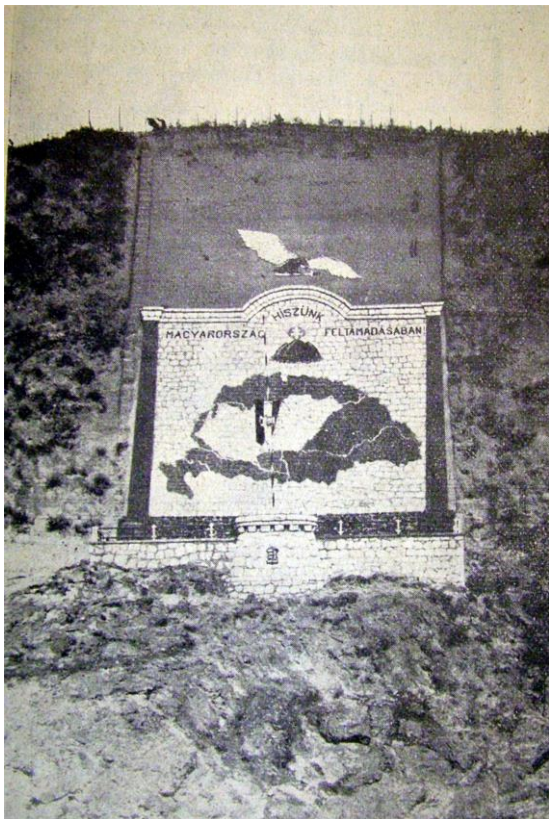

From: olah.tamas@bazleveltar.hu [mailto:olah.tamas@bazleveltar.hu]
Sent: Monday, August 24, 2009 11:41 AM
To: Sztankovics Tímea
Subject: Tokaji országzászlóról adatkérés

Szám: 269/2009. 0609.

Tokaj Város Polgármesteri Hivatala
Májer János polgármester részére

Tokaj
Rákóczi út 54.
3 9 1 0
Tisztelt Polgármester Úr!

Mankovits Tamással történt megbeszélésünk, valamint az Önök által küldött megkeresés alapján megpróbáltuk felkutatni a tokaji országzászló állítólag 1936-ban történt felállításával kapcsolatos iratokat, valamint terveket.
Ennek keretében a következő iratokat tekintettük át:
IV. 2402/a. Zemplén Vármegye Törvényhatósági Bizottságának iratai 1872-1948. Közgyűlési jegyzőkönyvek és fogalmazványaik 1872-1947. 1936. évi jegyzőkönyv.
IV. 2402/c. Zemplén Vármegye Törvényhatósági Bizottságának iratai 1872-1948. Kisgyűlési jegyzőkönyvek és iratok 1929-1948. 1936. évi jegyzőkönyv.
IV. 2405/b. Zemplén vármegye alispánjának iratai 1872-1950. Közigazgatási iratok 1872-1950. 1935-1937. évi alispáni mutatókönyvek.
(A IV. 2413. A Tokaji járás főszolgabírájának (főjegyzőjének) iratai 1944-1950. elnevezésű fondban az országzászló felállításának időszakából nem maradt fenn irat.)
V. 277. Tokaj nagyközség iratai 1595-1950. Önkormányzati iratok. Képviselőtestületi jegyzőkönyvek 1922-1938. évekből. Közigazgatási iratok 1936. év.
Ezekben az iratokban azonban az országzászló felállításának körülményeiről semmilyen irat, vagy tervrajz nem maradt fenn.
Mindössze egy fotót sikerült találni az országzászlóról, jelzete:
Zemplénvármegye évkönyve az 1940. évre (Zemplén Naptára) Magyar vármegyék évkönyvei. Szerk.: Gulassa K. László-Pintér Zoltán 111. p.
A további eredményes kutatáshoz szükséges lenne ismerni, hogy pontosan mikor állították az országzászlót, ehhez javasoljuk Önöknek, hogy tekintsék át a korabeli helyi és vármegyei politikai lapokat. Sajnos ebből az időszakból levéltárunkban csak hiányosan vannak újságok.

Sátoraljaújhely, 2009. augusztus 24.
Tisztelettel:

Oláh Tamás
osztályvezető

Borsod-Abaúj-Zemplén Megyei Levéltár
Sátoraljaújhelyi Fióklevéltára

Az 1950-es évektől elhanyagolt állapotba került, javarészt széthordták az építőanyagot, s csak az alapja maradt meg, melyre a ’70-es években ***Tenkács Tibor*** *festőművész*, tanár egy térplasztikát tervezett, s így maradt meg napjainkig. Az elhordott építőanyagok egy része még megtalálható a város különböző pontjain.

A ***Tokaji Országzászló Egyesület*** kezdeményezésére az elmúlt évben a térplasztikát leszedték, s felújítva áthelyezték egy más, de méltó helyre. Az emlékmű környezetét rendbe hoztuk, egy molinóval jeleztük, hogy az eredeti formájában vissza kívánjuk állítani.

Az emlékmű helyreállítása

Kivitelezők: ***Psycho-Média-Art Bt., Tótyik Bt.***

Az emlékmű helyreállítását 2013. április 12-én kezdtük el, a tereprendezéssel, s a felvonó építéssel.

A terasz homlokzata, elsősorban a sarkai megroggyantak, azt teljes egészében lebontottuk. Beton alapra újjáépítettük, s a bástyát is helyreállítottuk.

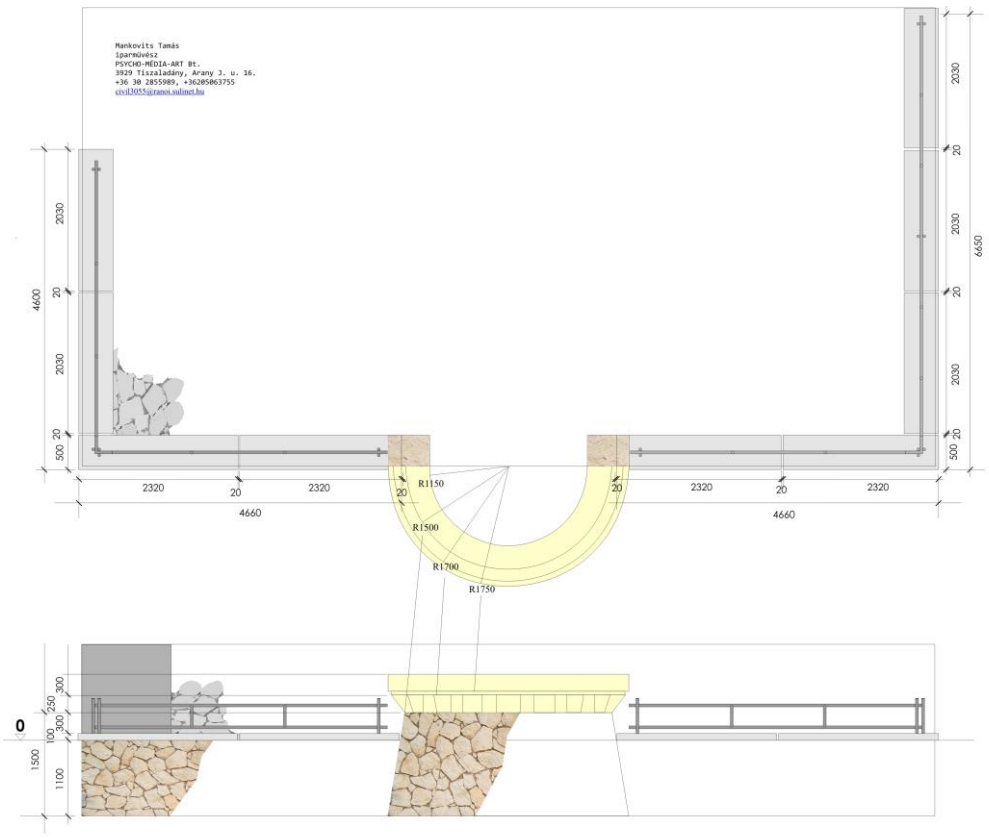

A terasz korlátját újjal váltottuk ki, a terasz szegélyét (fedlapjait) újra betonoztuk, a teraszról eltávolítottuk a beton törmelékeket, andezit lapokkal pótoltuk, s kifugáztuk.

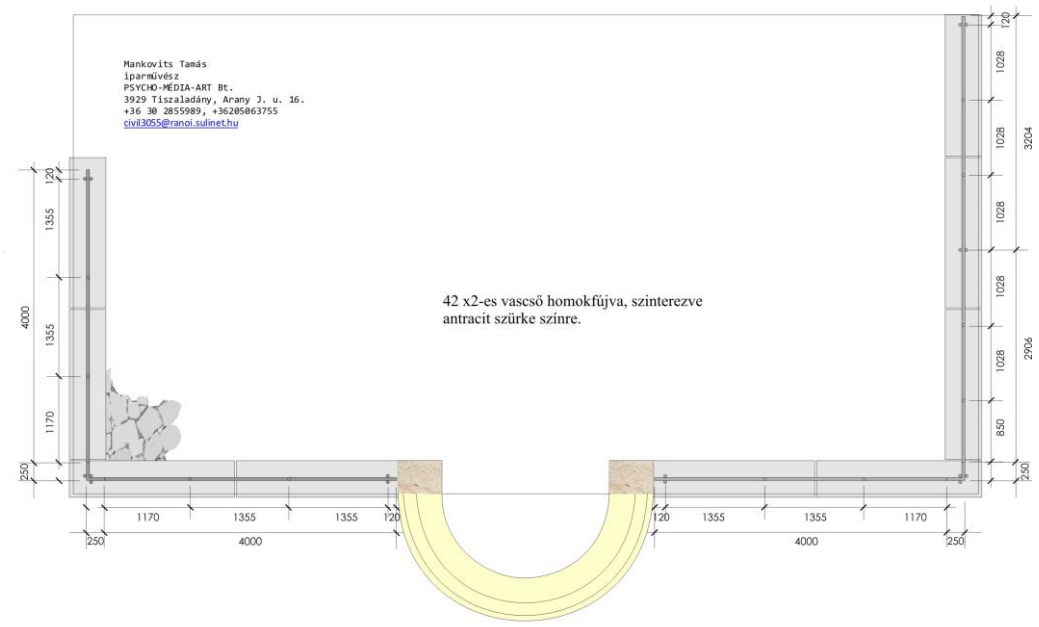

Az emlékmű homlokfalát megtakarítottuk a növényzettől, lemostuk, kijavítottuk, kifugáztuk. A feliratot festett styrodur műanyagból raktuk fel, s vékony andezit lapokból kiraktuk Magyarország térképét, a folyókat kék színű csempével illusztráltuk (flexibilis csemperagasztóval ragasztottuk). A lábazat tetejére beton koszorút raktunk, a pilléreket kijavítottuk, s antracit szürke kültéri lábazatfestékkel lefestettük.

A fa keresztet, s a zászlórudat felújítottuk, lefestettük.

Az emlékmű felújítását tervezte és a kivitelezést vezette:

Mankovits Tamás iparművész,

a felújításban részt vettek:

Soltész József műköves mester

Hutkai Henrik kovács

ifj. Plosz György alpintechnika

Cifra János kőműves

Pokornyik László

Tomori Tibor

Ádám Gábor

Tokaj, 2013. június 2.

Mankovits Tamás

iparművész

PSYCHO-MÉDIA-ART Bt.

3929 Tiszaladány, Arany J. u. 16.

+36 30 2855989, +36205063755

civil3055@ranoi.sulinet.hu